



# BANTZENHEIM, ÇA BOUGE

LETTRE D'INFORMATION MENSUELLE



11 rue du Général de Gaulle  
mairie@bantzenheim.fr

www.bantzenheim.fr

SEPTEMBRE 2024

## CALENDRIER



### BAR ÉPHÉMÈRE

LUNDI 26 au SAMEDI 31 AOÛT  
à partir de 18h00

Maison du Citoyen

Prolongez l'été et venez passer un moment convivial en plein air.

Ambiance musicale et jeux de société tous les jours. La buvette sera tenue par l'Amicale du personnel communal.

LUNDI ET MARDI

MERCREDI

BURGERS par les FOODY'S truck  
possibilité de réserver toute la journée au 06 06 60 54 64

JEUDI

Tartes flambées par les jeunes agriculteurs

VENDREDI et SAMEDI

Animations musicales et petite restauration (frites et viennoises)



### CHALLENGE DE LA HARDT

Complexe sportif

Organisé par le club de quilles ESPOIR de Bantzenheim.

Venez soutenir l'équipe de Bantzenheim.

Mercredi 28 août à 19 h : Fessenheim contre Bantzenheim

Judi 29 août à 19h30 : Rustenhardt contre Balgau

Vendredi 30 août à 20 h : Obersaasheim contre Balgau

Dimanche 1er septembre auront lieu les finales.

9h30 : 3ème et 4ème place

14h30 : 1ère et 2ème place

Buvette et petite restauration sur place.



### DON DE SANG

MERCREDI 4 SEPTEMBRE de 16h30 à 19h30

Salle des fêtes de BANTZENHEIM, rue de l'Est

### CONSEIL MUNICIPAL

MARDI 10 SEPTEMBRE à 20h00

Mairie de Bantzenheim



### SUR LA PISTE DE LA BIODIVERSITÉ

MERCREDI 11 SEPTEMBRE à 14h00

RDV à la Maison du Citoyen

Gratuit

Organisé par la "Petite Camargue Alsacienne", dans le cadre du programme "La Nature près de chez moi".

À travers un jeu de piste, découvrez la biodiversité du village tout en t'amusant !

Renseignements :

petitecamarguealsacienne@orange.fr

Inscription préalable obligatoire sur [www.m2a.fr](http://www.m2a.fr)

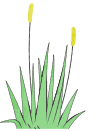

### MARCHÉ MENSUEL

SAMEDI 14 SEPTEMBRE de 8h00 à 13h00

Place de l'Église

Une vente de brioches au profit du centre d'accueil pour enfants handicapés de Bantzenheim (AFAPEI) est organisée.



### FESTIVAL DES LÉGENDES

DIMANCHE 15 SEPTEMBRE à 9h00

La Grange à Bécanes

Gratuit

Organisé par la m2A dans le cadre du "Festival des légendes".

Une parade des légendes composée de plus de 180 véhicules.

Plus d'informations sur : [sur www.m2a.fr](http://www.m2a.fr)

### CONCOURS MONDIORING

organisé par le CSCT Bantzenheim

Gratuit

SAMEDI 21 et DIMANCHE 22 SEPTEMBRE à partir de 8h00

Terrain Eichele - rue de Bantzenheim

THÈME Replay sur l'EURO 2024

JUGE Bernard ROSER

ASSISTANTS Matthieu D'ELIA (niveau 2)

Jérôme DIRING (niveau 2)

Eric SCHWINDENHAMMER (niveau 1)

Restauration sur place

(Repas ouvert à tous sur inscription)

Renseignements et inscriptions :

foellner.christophe@vialis.net

secretariatcsct@gmail.com



# CALENDRIER



## VISITE DE LA FERME MATERNE ONIMUS CÉRÉALIER BIOLOGIQUE à l'occasion des Fermes Ouvertes m2A DIMANCHE 22 SEPTEMBRE de 10h00 à 18h00

Dritter Grassweg à Bantzenheim

Programmes et infos sur les 5 producteurs locaux participants sur [www.m2a.fr](http://www.m2a.fr)

## BÉBÉS LECTEURS (3 mois - 3 ans)

Gratuit

MARDI 24 SEPTEMBRE de 9h30 à 10h00

Médiathèque

Albums, jeux de doigts, contes et comptines accueilleront les enfants accompagnés de leurs parents, nounous...

Inscription obligatoire :

📞 Médiathèque - ☎️ 03 89 26 09 02



## PETITES OREILLES (3 - 5 ans)

Gratuit

MERCREDI 25 SEPTEMBRE de 10h00 à 10h30

Médiathèque

Albums, jeux de doigts, contes et comptines accueilleront les enfants accompagnés de leurs parents, nounous...

Inscription obligatoire :

📞 Médiathèque - ☎️ 03 89 26 09 02



## ATELIER DYNAMIQUE DE SOPHROLOGIE

JEUDI 26 SEPTEMBRE à 20h00

Maison du Citoyen

Venez vivre une expérience transformante et revitalisante avec Émilie.

Découvrez les bases de la sophrologie.

Apprenez à oxygéner votre corps en utilisant la respiration.

Plongez dans un état de calme grâce à une méditation guidée.

Inscription obligatoire :

📞 Médiathèque - ☎️ 03 89 26 09 02

Gratuit



## ANIMATION FORÊT

Gratuit

SAMEDI 28 SEPTEMBRE à 14h00

RDV au parking du parcours vita d'Ottmarsheim

Organisé par la "Petite Camargue Alsacienne", dans le cadre du programme "La Nature près de chez moi".

Quel est cet oiseau ? Quels insectes peut-on trouver ? Partez sur les chemins forestiers et découvrez la vie de la forêt.

Renseignements :

✉️ [petitecamarguealsacienne@orange.fr](mailto:petitecamarguealsacienne@orange.fr)

Inscription préalable obligatoire sur [www.m2a.fr](http://www.m2a.fr)



## DUB - AMALA DIANOR

MERCREDI 2 OCTOBRE à 20h00

La Filature de Mulhouse

DANSE ET MUSIQUE

Qu'est-ce qui met en mouvement la jeunesse aux quatre coins du monde ?

Tarif préférentiel

14€ / adulte

9€ / pour les moins de 30 ans

Inscription avant le 15/10/2024 :

📞 Médiathèque - ☎️ 03 89 26 09 02

## REPAS CARPES FRITES

DIMANCHE 6 OCTOBRE à partir de 11h30

Salle des fêtes

Le syndicat des arboriculteurs organise son traditionnel repas carpes frites.

Réservation obligatoire

📞 Flavio TREVISAN / Hervé CAMPELLO

☎️ 06 33 79 29 86 / 06 78 17 27 14

✉️ [flavio.trevisan@free.fr](mailto:flavio.trevisan@free.fr) / [hervearbo68@gmail.com](mailto:hervearbo68@gmail.com)



## INFORMATIONS



### OPÉRATION "SEPTEMBRE ROUGE"

Septembre est le mois dédié à la sensibilisation aux différentes formes de cancer du sang et au soutien à la recherche. Dans ce contexte, la commune de Bantzenheim s'engage en illuminant la mairie en rouge durant tout le mois.

## MAISON À LOUER

Location maison 100 m<sup>2</sup> avec jardin.

Loyer : 850 euros hors charges

Formulaire disponible en mairie.

Retour avant le lundi 16 septembre

## TEST SYSTÈMES D'ALERTE EN ALLEMAGNE

JEUDI 12 SEPTEMBRE à partir de 11h00

Tous les Länder allemands testeront leurs systèmes d'alerte à la population existants afin de les vérifier, de les améliorer et de sensibiliser la population. Ceci est juste un exercice.

Les sirènes seront entendues sur la rive française.

Pour plus d'informations :

[www.warnung-der-bevoelkerung.de](http://www.warnung-der-bevoelkerung.de)

## FERMETURE AGENCE POSTALE

Fermeture du lundi 26 août au lundi 16 septembre inclus.

# INFORMATIONS

## RAPPEL NUISANCES SONORES

D'après l'arrêté n° 30/2019, l'utilisation des tondeuses à gazon, taille-haies, tronçonneuses, motoculteurs ou autres instruments aratoires à moteur sont interdits :

- **Les dimanches et jours fériés**
- **Les jours ouvrables :** - Avant 8h00  
- Entre 12h00 et 13h30  
- Après 20h00

## PERMANENCE ASSISTANTE SOCIALE

**JEUDI 26 SEPTEMBRE en matinée**

Mairie de Bantzenheim

RDV obligatoire :

📍 Secrétariat Espace Solidarité de Rixheim

☎ 03 89 54 42 70

## PÔLE MÉDICAL - MÉDECINS GÉNÉRALISTES

**À COMPTER DU LUNDI 2 SEPTEMBRE**

**Docteur Georgios CHRYSOVITSANOS**

**Docteur Patricia PINVILLE-LOGER**



Consultations libres. Les horaires sont disponibles sur le site internet de la mairie.

📍 1 rue des deux rives - 68490 Bantzenheim

☎ 03 89 65 26 26

**Le docteur Jean-Charles VONARB continue son activité de médecine générale.**

Horaires des consultations et visites selon les conditions habituelles.

📍 5 Espace Centre Village - 68490 Chalampé

☎ 03 89 26 22 33

Avant d'aller aux urgences, si votre médecin traitant n'est pas disponible, appelez le 15.

L'ensemble de la municipalité vous souhaite une



**Bonne**  
**rentrée**

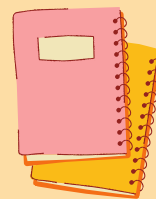

## LE P'TIT THÉÂTRE DE BANTZENHEIM par Festivités et Traditions

**INSCRIPTION POUR LA RENTRÉE 2024**

Viens découvrir les bases du théâtre et créer une pièce qui sera présentée en fin d'année scolaire.

**POUR QUI ?** Les enfants entre 8 et 12 ans

**QUAND ?** Les lundis soir de 18h00 à 19h00

**OÙ ?** Salle des fêtes de Bantzenheim

Infos et pré-inscription : (Nombre de places limités)

☎ 06 25 82 68 80 par SMS

✉ [assobantz.fet@gmail.com](mailto:assobantz.fet@gmail.com)



## INSCRIPTIONS À L'ÉCOLE DE MUSIQUE

**VENDREDI 6 SEPTEMBRE de 18h00 à 19h30**

Salle de musique

Éveil musical pour les jeunes enfants.

Cours de solfège et/ou instrument (trompette, saxophone, flûte, clarinette, batterie, percussion).

Les répétitions de l'orchestre ont lieu le vendredi soir à 20h00.

## REPRISE ACTIVITÉS MJC

**À partir du lundi 9 septembre**

Retrouvez diverses activités :

Yoga, Judo, Badminton, Qi Gong, Tai chi, Karaté, Pilates, Couture, Tricot crochet, Tennis de table, Gym sénior...

Nouveautés 2024 :

Gym harmonie, Zumba, Parkour et danse orientale.

Programme complet à retrouver dans les différents commerces du village, dans la boîte mail des adhérents et sur la page Facebook de la MJC.



## PERMANENCE DE LA LUDOTHÈQUE

**Les LUNDIS de 16h00 à 18h30**

**Les MERCREDIS de 15h00 à 18h00**

MJC

**À partir du 9 septembre**

Beaucoup de nouveautés à découvrir.

Prochaine soirée jeux le **samedi 14 septembre de 19h30 à 22h30.**

Dates suivantes : 12 octobre, 9 novembre, 14 décembre, 11 janvier



# INFORMATIONS



## HARDTKIDS BASKET

À PARTIR DE 3 ANS

Complexe sportif

Le basket, ça te tente ?

**Mois découverte gratuit en septembre !**

De 3 ans à 8 ans : Mixte

À partir de 9 ans : Féminine

Renseignements :

☎ 06 61 11 01 60

✉ ctchardt@gmail.com



## INSCRIPTIONS AU TENNIS CLUB

**VENDREDI 30 AOÛT de 17h00 à 19h00**

**SAMEDI 31 AOÛT de 10h00 à 12h00**

Club house TCB

Cours de tennis enfants & adultes

Renseignements :

✉ bantzenheim.tennisclub@gmail.com

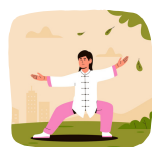

## TAI CHI CHUAN à la MJC

Les **MARDIS** de 19h40 à 21h10

Salle de danse

Venez découvrir cette gestuelle énergique. La pratique de cet art martial non violent est au service du corps et de l'esprit. Entre rigueur et douceur, vous travaillerez l'équilibre, la souplesse, la respiration consciente, la concentration, la détente...

Tarif : 120€/an + adhésion MJC

Cours dispensé par M. Jean GOETZ / Formateur de Tai Chi

Responsable :

Mme Jeannine BIXEL

☎ 06 76 61 64 89

**Reprise le mardi 17 septembre 2024.**

## RÉSEAU FIBRE OPTIQUE ROSACE

**La fibre est là ! Abonnez-vous !**

Le réseau fibre optique Rosace est bien installé dans la commune !

Je veux passer à la fibre, quelles démarches ?

- 1 Je teste mon éligibilité sur le site internet [www.rosace-fibre.fr](http://www.rosace-fibre.fr).
- 2 Je suis éligible, je choisis un opérateur présent sur le réseau et sur ma commune et je prends rendez-vous pour mon raccordement à domicile.
- 3 Je ne suis pas éligible dans l'immédiat et j'ai besoin d'être accompagné dans mes démarches ➡ consultez la rubrique « Éligibilité et démarches » (un référencement, une demande d'adduction, des travaux) et laissez-vous guider vers la procédure appropriée !

👉 L'ADSL me convient ?

L'arrêt total du réseau téléphonique (2026 et 2030) est imminent !

Aujourd'hui, la technologie fibre optique vous offre une multitude d'avantages, comparée à l'ADSL qui est vouée à disparaître sur l'ensemble du territoire. Plus stable et plus performante, elle est la solution à tous vos soucis de connexion !

**i** Plus d'information sur [rosace-fibre.fr](http://rosace-fibre.fr), rubrique « Éligibilité et démarches »

### ÉTAPE 1

Testez votre éligibilité



Scannez ce QR code ou inscrivez ce lien dans votre barre de recherche [www.rosace-fibre.fr/tests](http://www.rosace-fibre.fr/tests)

### ÉTAPE 2

Trouvez votre opérateur



Scannez ce QR code ou inscrivez ce lien dans votre barre de recherche [www.rosace-fibre.fr/faqs](http://www.rosace-fibre.fr/faqs)

## REJOIGNEZ LES JEUNES SAPEURS-POMPIERS DE BANTZENHEIM !

Session 2024-2025

*Vous êtes intéressés ?*

Venez vous inscrire !

RDV à la Caserne des pompiers de Bantzenheim :  
le 4, 11 et 18 septembre de 17h à 19h  
accompagné d'au moins un parent

Pour plus d'informations :

✉ joel.adam@sdis68.fr

☎ 06.07.97.06.58

**buta 50 ans**  
Les deux-cités d'inventeurs industrialisés et humanistes

butachimie vous invite  
**LE 4 OCTOBRE 2024**  
à Chalampé, à partir de 15h

du programme : visite guidée du site industriel, exposition événementielle et apéritif convivial.

Repris aux Salons de Bantzenheim, Chalampé et Decourchies

# Atoll

Des activités d'éveil gratuites adaptées aux enfants de 3 mois à 4 ans

Le nouveau programme d'activités 2024/2025 est disponible dans les lieux publics et sur notre site [splea68.fr](http://splea68.fr)

- Eveil corporel
- Jeux
- Spectacle
- Histoire

Renseignements :  
Relais Petite Enfance à Ottmarsheim  
03.89.28.07.99  
ou [rpe@splea68.fr](mailto:rpe@splea68.fr)

**SPLéa**  
enfance-animation

ALSACE  
Café